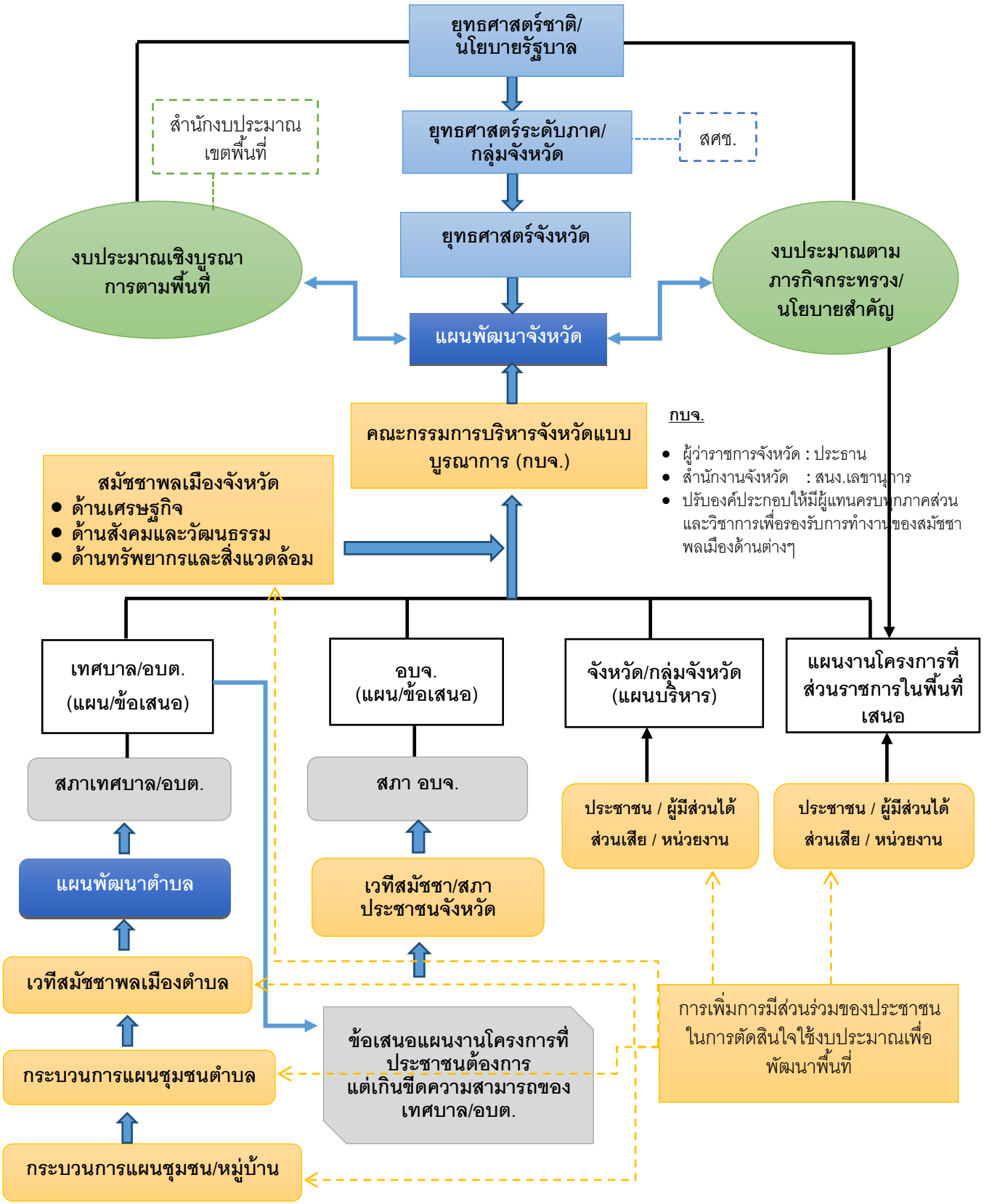กระบวนการจัดทำงบประมาณตามพื้นที่(Area-Based Budgeting)